

CORTE TRANSVERSAL-AA  
ESCALA 1/50

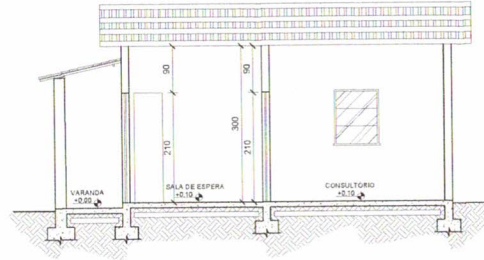

CORTE LONGITUDINAL-BB  
ESCALA 1/50

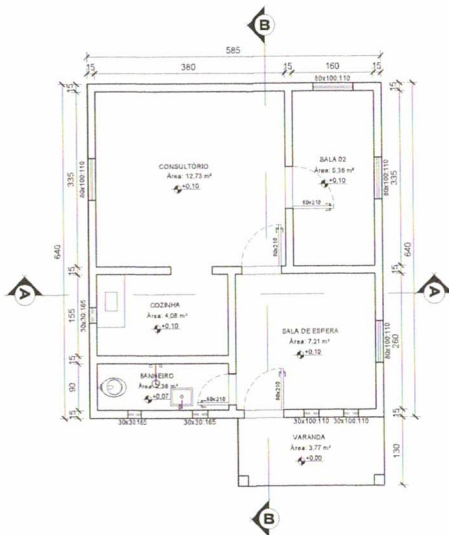

PLANTA BAIXA  
ESCALA 1/50

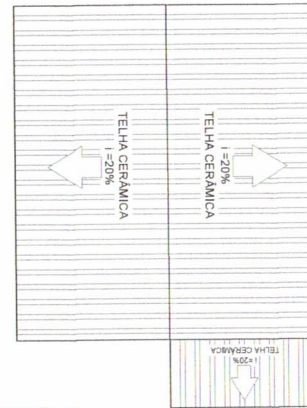

COBERTURA  
ESCALA 1/50

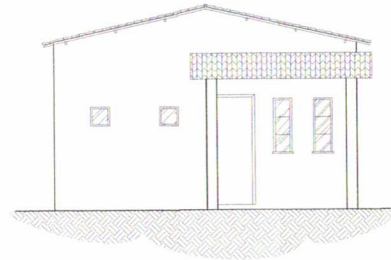

FACHADA FRONTAL  
ESCALA 1/50

*Bruno de Souza Vinhal*  
Bruno de Souza Vinhal  
Engenheiro Civil  
CREA-MG 215180/D  
Lagamara-MG Adm. 2021/2024

Auro José Pereira  
Prefeito Municipal  
Lagamara-MG Adm. 2021/2024

Projeto <b>Bruno de Souza</b> NOME: BRUNO DE SOUZA VINHAL    CREA: 215.180/D END: RUA ARAXÁ, 63 - CENTRO - LAGAMARA/MG    TEL: (34) 9.9300-6070	
Proprietário <i>Auro José Pereira</i> NOME: PREFEITURA MUNICIPAL DE LAGAMARA/MG    CNPJ: 16.192.289/0001-71 END: PRAÇA MAGALHÃES PINTO, 68 - CENTRO, LAGAMARA/MG    TEL: (34) 3812-1125	
TIPO DE PROJETO: APARTAMENTOS, LATERAL E DE FRENTE Nº DE UNIDADES: Nº DE VAGAS GARANTIDAS: ZONAMENTO: COEFICIENTE DE APROVEITAMENTO: TAXA DE OCUPAÇÃO: ALTURA DA EDIFICAÇÃO: C.R.E.A.	DECLARAÇÕES: O (S) PROPRIETÁRIO (S), R (O) (S) RT (S) DECLARAM ESTAR CIENTES QUE: - A APROVAÇÃO DESTA PROPOSTA NÃO SIGNIFICA O RECONHECIMENTO DA PREVIDÊNCIA SOCIAL DO PROPRIETÁRIO DO IMÓVEL; - O HABITE-SE NÃO SERÁ FORNECIDO PARA: - PROJETOS ENVOLVIDOS COM INCÔMODOS; - PROJETOS DE AQUILA PLANEJADA; BARRACÃO DE EXIBIÇÃO E VENDA DE OBRAS; - PLANTIO DE ÁRVORES SEM CUIDADO DE PRESERVAÇÃO, SEM CONDIÇÕES PARA O HABITE-SE; - OUTRAS SEM NUNCA PARA RESOLUÇÃO NA CÂMARA MUNICIPAL DE LICITAÇÃO E O RESPECTIVO CANCELAMENTO.
PROJETO ARQUITETÔNICO	
DESTINAÇÃO PÚBLICA	
PLANTA BAIXA E PLANTA DE COBERTURA	
ESCALA    Nº DE FOLHETOS    DATA INDICADA    01    FEV/2024	
CORRESPONDENTE DA BOA VISTA - LAGAMARA - MG	
INCORPORADOR CADASTRAL	
IDENTIFICAÇÃO:	
ÁREA INCLUSA: ÁREA A CONSTRUIR   ÁREA UTILIZADA   ÁREA A ADERECER   ÁREA DEMONSTRADA   ÁREA A DEMONSTRAR	
ÁREA DO TERRENO: ÁREA DE PROJEÇÃO OCUPAR   ÁREA LÍQUIDA   ÁREA A DESCOBRIR   ÁREA TOTAL	
BRUNO VINHAL	
FOLHA: 01/01	